



**Woningpresentatie
President J.V. Wierdsmastraat 16
Hoek van Holland**

Richtprijs € 300.000,- k.k.



Korte omschrijving:

Instapklaar en gelegen aan de bosrand van een gewilde, groene woonwijk een keurig onderhouden 2-kamer appartement met zowel een balkon aan de voorzijde (ZW) en aan de achterzijde een balkon met harmonicadeuren (NO) met prachtig uitzicht over het water en het bos aan de achterzijde.

Indeling:

Kelder: zeer ruime (22m²) berging voorzien van elektra met aansluiting voor droog- en wasmachine.

Begane grond: afgesloten portiek met brievenbussen, belplateau en trappenhuis.

2^e verdieping: entree, hal, royale woonkamer met harmonicadeuren naar het balkon, eetgedeelte (voorheen slaapkamer), keuken met diverse inbouwapparatuur en een loopdeur naar het balkon aan de voorzijde, ruime hal, meterkast, toilet, ruime slaapkamer met een moderne badkamer met een wastafelmeubel en inloopdouche, bereikbaar via de slaapkamer door middel van een scheidingwand met een schuifdeur.

De woning is voorzien van houten kozijnen met HR++ glas.

Enkele kenmerken:

Kadastrale aanduiding	: Hoek van Holland sectie B nummer 2927 A9
Juridische status	: Appartementsrecht
Bouwjaar	: Ca. 1968
Aantal kamers	: 3 (incl. woonkamer en eetkamer)
Parkeren	: Voldoende in omgeving

NEN 2580 maatvoering	: Gebruiksoppervlakte wonen	69 m ²
	Interne bergruimte	0 m ²
	Gebouw gebonden buitenruimte	8 m ²
	Externe bergruimte	22 m ²
	Inhoud van de woning excl. berging	228 m ³
	Gasverbruik	117 m ³
	Elektraverbruik	1978 kWh
	Dit is een indicatie volgens huidige bewoning (2p)	



Het energielabel is geldig tot en met 04-06-2030

CV ketel : Blokverwarming, voorschot verwarming € 160,- p/m.
Werkelijk verbruik wordt gemeten d.m.v. tussenmetingen.

VvE : Bijdrage Vereniging van Eigenaren € 190,- p/m

Onderhoud binnen : Goed

Onderhoud buiten : Goed

Oplevering : In overleg, voorkeur gaat uit naar medio november 2024

Bijzonderheden : Gelegen in een groene omgeving en instapklaar!

WOONVREUGDE
ZORGT VOOR
WOONPLEZIER



WOONVREUGDE
ZORGT VOOR
WOONPLEZIER



WOONVREUGDE
ZORGT VOOR
WOONPLEZIER

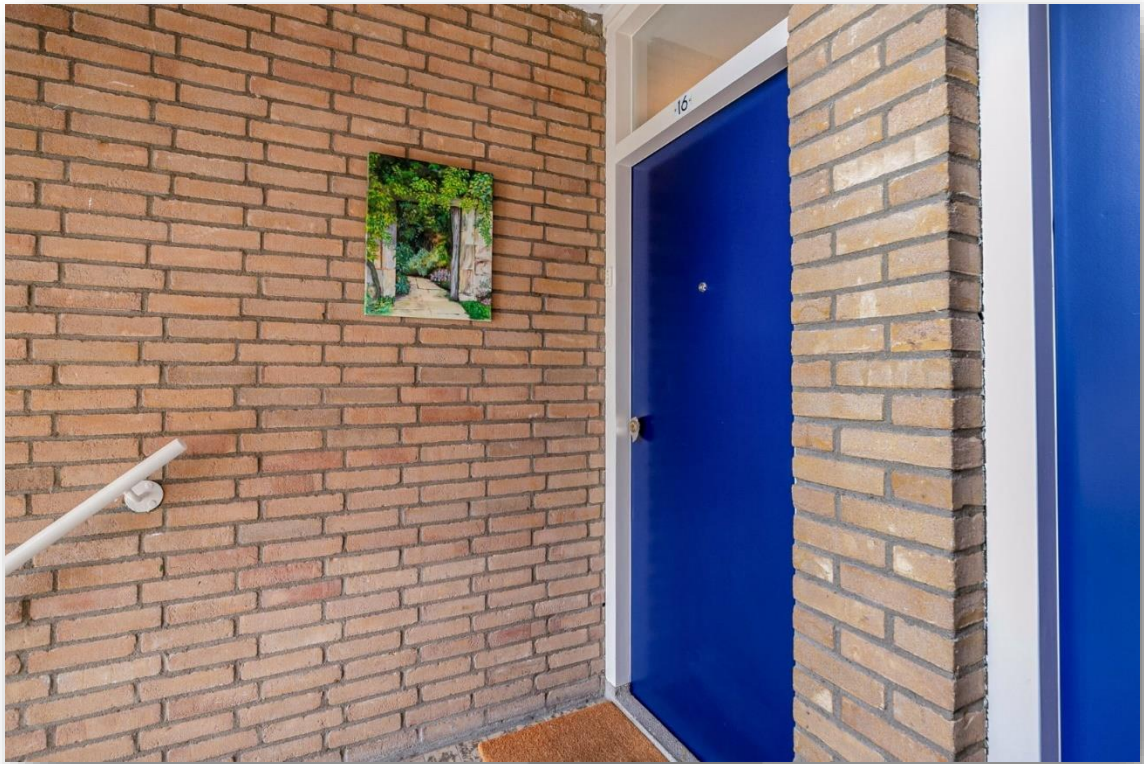

WOONVREUGDE
ZORGT VOOR
WOONPLEZIER



WOONVREUGDE
ZORGT VOOR
WOONPLEZIER



WOONVREUGDE
ZORGT VOOR
WOONPLEZIER



WOONVREUGDE
ZORGT VOOR
WOONPLEZIER



WOONVREUGDE
ZORGT VOOR
WOONPLEZIER



WOONVREUGDE
ZORGT VOOR
WOONPLEZIER

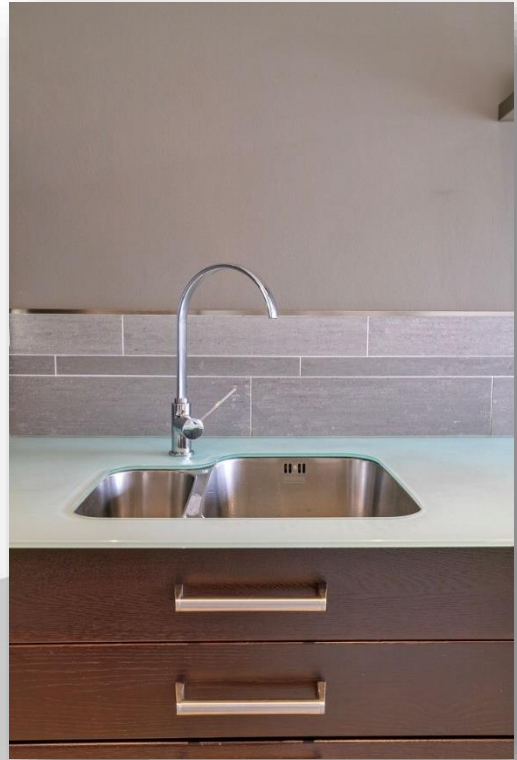

WOONVREUGDE
ZORGT VOOR
WOONPLEZIER



WOONVREUGDE
ZORGT VOOR
WOONPLEZIER

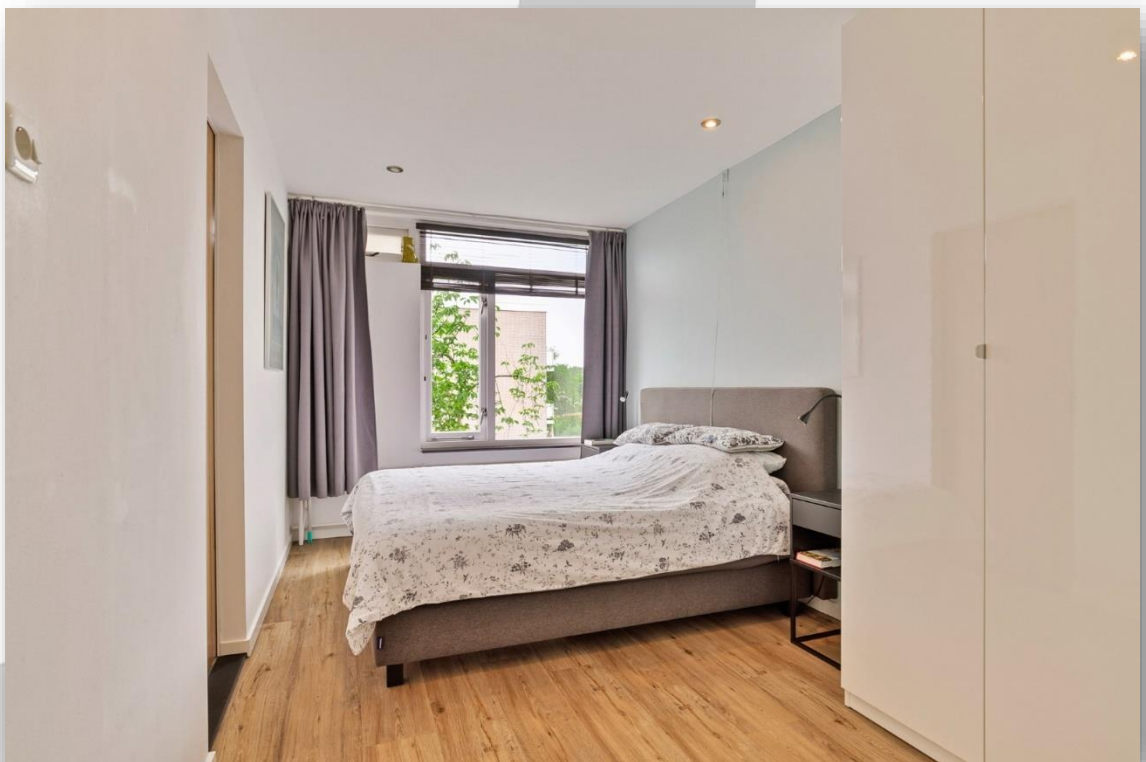

WOONVREUGDE
ZORGT VOOR
WOONPLEZIER



WOONVREUGDE
ZORGT VOOR
WOONPLEZIER



WOONVREUGDE
ZORGT VOOR
WOONPLEZIER



WOONVREUGDE
ZORGT VOOR
WOONPLEZIER

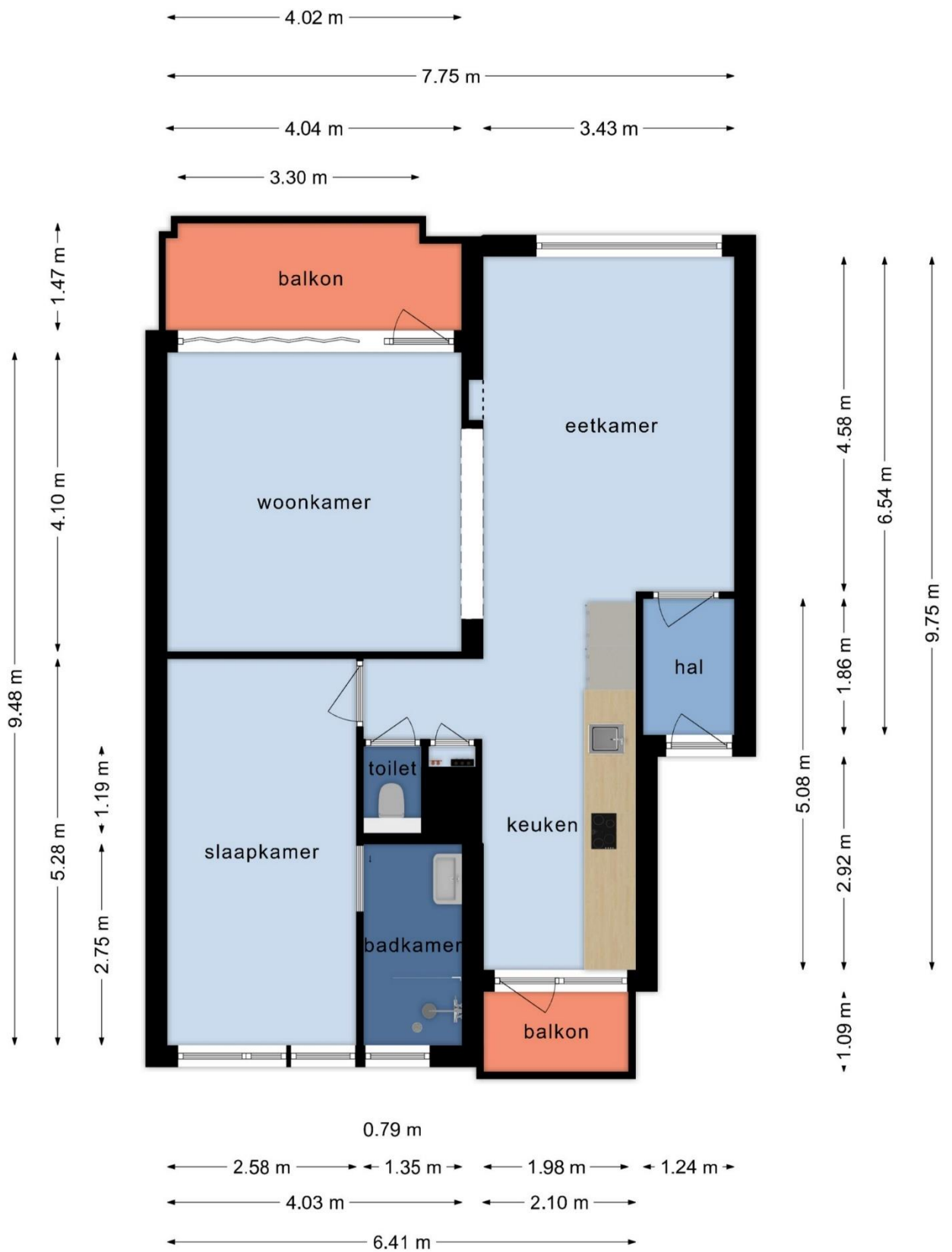

**Deze plattegronden zijn opgemaakt voor indicatieve doeleinden.
Hieraan kunnen geen rechten worden ontleend.**

VOORNIEMDE
ZORGT VOOR
WOONPLEZIER

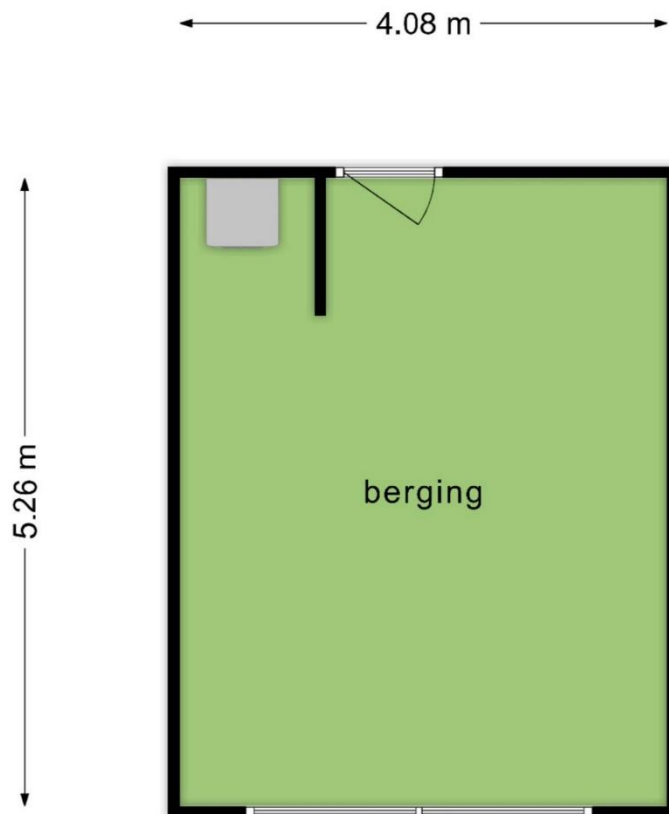

**Deze plattegronden zijn opgemaakt voor indicatieve doeleinden.
Hieraan kunnen geen rechten worden ontleend.**

WOONVREUGDE
ZORGT VOOR
WOONPLEZIER

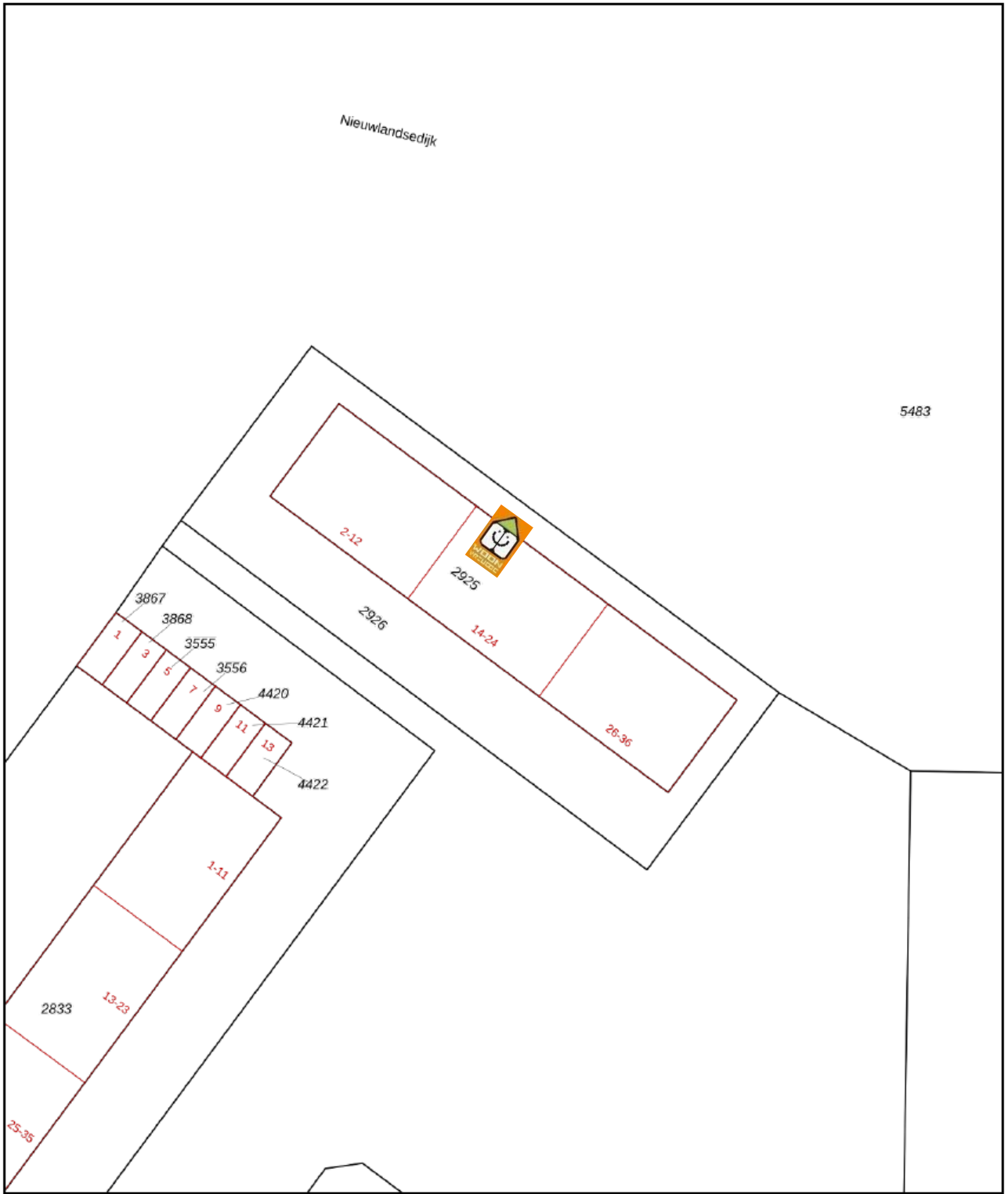

12345 Perceelnummer	Deze kaart is noordgericht	Schaal 1: 500		
25 Huisnummer	Vastgestelde kadastrale grens	Kadastrale gemeente		Hoek van Holland
	Voorlopige kadastrale grens	Sectie		B
	Administratieve kadastrale grens	Perceel	2925	
	Bebouwing	Aan dit uittreksel kunnen geen betrouwbare maten worden ontleend. De Dienst voor het kadaster en de openbare registers behoudt zich de intellectuele eigendomsrechten voor, waaronder het auteursrecht en het databankenrecht.		
Voor een eensluitend uittreksel, geleverd op 23 juli 2024 De bewaarder van het kadaster en de openbare registers				

WOONVREUGDE
ZORGT VOOR
WOONPLEZIER

Lijst van zaken, behorende bij koopovereenkomst.

Object: President J.V. Wierdsmastraat 16 te Hoek van Holland

Deze lijst van zaken is bedoeld om aan te geven welke zaken er al dan niet in de woning achterblijven. Bij onduidelijkheid of wanneer hier geen afspraken over gemaakt worden, dan houdt dat in dat de betreffende zaak niet in de woning achterblijft en door de verkoper mee wordt genomen.

	Blijft achter	Gaat mee	Kan worden overgenomen	N.v.t.
Buiten				
Tuinaanleg / beplanting	<input type="checkbox"/>	<input type="checkbox"/>	<input type="checkbox"/>	<input type="checkbox"/>
Buitenverlichting	<input type="checkbox"/>	<input type="checkbox"/>	<input type="checkbox"/>	<input type="checkbox"/>
Tuinhuis / buitenberging	<input type="checkbox"/>	<input type="checkbox"/>	<input type="checkbox"/>	<input type="checkbox"/>
Voordeurbel	<input type="checkbox"/>	<input type="checkbox"/>	<input type="checkbox"/>	<input type="checkbox"/>
Vlaggenmast	<input type="checkbox"/>	<input type="checkbox"/>	<input type="checkbox"/>	<input type="checkbox"/>
Zonnepanelen	<input type="checkbox"/>	<input type="checkbox"/>	<input type="checkbox"/>	<input type="checkbox"/>
Overige: kledinghanger terras	X	<input type="checkbox"/>	<input type="checkbox"/>	<input type="checkbox"/>
Woning				
Alarminstallatie	<input type="checkbox"/>	<input type="checkbox"/>	<input type="checkbox"/>	<input type="checkbox"/>
Rolluiken	<input type="checkbox"/>	<input type="checkbox"/>	<input type="checkbox"/>	<input type="checkbox"/>
Screens	<input type="checkbox"/>	<input type="checkbox"/>	<input type="checkbox"/>	<input type="checkbox"/>
Zonwering buiten	<input type="checkbox"/>	<input type="checkbox"/>	<input type="checkbox"/>	<input type="checkbox"/>
Hordeur	<input type="checkbox"/>	<input type="checkbox"/>	<input type="checkbox"/>	<input type="checkbox"/>
Voorzethorren	<input type="checkbox"/>	<input type="checkbox"/>	<input type="checkbox"/>	<input type="checkbox"/>
Overige:	<input type="checkbox"/>	<input type="checkbox"/>	<input type="checkbox"/>	<input type="checkbox"/>
Raamdecoratie, te weten				
Gordijnrails	X	<input type="checkbox"/>	<input type="checkbox"/>	<input type="checkbox"/>
Gordijnen	<input type="checkbox"/>	<input type="checkbox"/>	<input type="checkbox"/>	<input type="checkbox"/>
Rolgordijnen	<input type="checkbox"/>	<input type="checkbox"/>	<input type="checkbox"/>	<input type="checkbox"/>
Jaloezieën / lamellen	X	<input type="checkbox"/>	<input type="checkbox"/>	<input type="checkbox"/>
Rolhorren / losse horren	<input type="checkbox"/>	<input type="checkbox"/>	<input type="checkbox"/>	<input type="checkbox"/>
Overige:	<input type="checkbox"/>	<input type="checkbox"/>	<input type="checkbox"/>	<input type="checkbox"/>
Vloerdecoratie, te weten				
Vloerbedekking / linoleum	<input type="checkbox"/>	<input type="checkbox"/>	<input type="checkbox"/>	<input type="checkbox"/>
Parketvloer/laminaat PVC	X	<input type="checkbox"/>	<input type="checkbox"/>	<input type="checkbox"/>
Overige:	<input type="checkbox"/>	<input type="checkbox"/>	<input type="checkbox"/>	<input type="checkbox"/>

	Blijft achter	Gaat mee	Kan worden overgenomen	N.v.t.
CV / Warmwatervoorziening				
CV met toebehoren	<input type="checkbox"/>	<input type="checkbox"/>	<input type="checkbox"/>	<input type="checkbox"/>
Thermostaat	<input type="checkbox"/>	<input type="checkbox"/>	<input type="checkbox"/>	<input type="checkbox"/>
Close-in boiler	<input type="checkbox"/>	<input type="checkbox"/>	<input type="checkbox"/>	<input type="checkbox"/>
Geiser	<input type="checkbox"/>	<input type="checkbox"/>	<input type="checkbox"/>	<input type="checkbox"/>
Airconditioning	<input type="checkbox"/>	<input type="checkbox"/>	<input type="checkbox"/>	<input type="checkbox"/>
Overige:	<input type="checkbox"/>	<input type="checkbox"/>	<input type="checkbox"/>	<input type="checkbox"/>
Open haard, houtkachel				
Allesbrander	<input type="checkbox"/>	<input type="checkbox"/>	<input type="checkbox"/>	<input type="checkbox"/>
(Voorzet) open haard, gas / hout	<input type="checkbox"/>	<input type="checkbox"/>	<input type="checkbox"/>	<input type="checkbox"/>
Overige:	<input type="checkbox"/>	<input type="checkbox"/>	<input type="checkbox"/>	<input type="checkbox"/>
Keuken (inbouw)apparatuur, te weten:				
Keukenblok	X	<input type="checkbox"/>	<input type="checkbox"/>	<input type="checkbox"/>
(Combi)magnetron	X	<input type="checkbox"/>	<input type="checkbox"/>	<input type="checkbox"/>
Oven	<input type="checkbox"/>	<input type="checkbox"/>	<input type="checkbox"/>	<input type="checkbox"/>
Gaskookplaat / keramische plaat / inductie / fornuis	X	<input type="checkbox"/>	<input type="checkbox"/>	<input type="checkbox"/>
Afzuigkap	X	<input type="checkbox"/>	<input type="checkbox"/>	<input type="checkbox"/>
Vaatwasser	X	<input type="checkbox"/>	<input type="checkbox"/>	<input type="checkbox"/>
Koel-/vriescombinatie	<input type="checkbox"/>	<input type="checkbox"/>	<input type="checkbox"/>	<input type="checkbox"/>
Koelkast met / zonder vriesvak	X	<input type="checkbox"/>	<input type="checkbox"/>	<input type="checkbox"/>
Vriezer	X	<input type="checkbox"/>	<input type="checkbox"/>	<input type="checkbox"/>
Kokend waterkraan	<input type="checkbox"/>	<input type="checkbox"/>	<input type="checkbox"/>	<input type="checkbox"/>
Overige: kruidenkastje + wandplanken	X	<input type="checkbox"/>	<input type="checkbox"/>	<input type="checkbox"/>
Verlichting, te weten:				
Inbouwverlichting / dimmers	X	<input type="checkbox"/>	<input type="checkbox"/>	<input type="checkbox"/>
Opbouwverlichting	<input type="checkbox"/>	X	<input type="checkbox"/>	<input type="checkbox"/>
Overige:	<input type="checkbox"/>	<input type="checkbox"/>	<input type="checkbox"/>	<input type="checkbox"/>
(Losse) kasten, legplanken, te weten:				
Losse kast(en) + verlichting	X	<input type="checkbox"/>	<input type="checkbox"/>	<input type="checkbox"/>
Boeken/legplanken	X	<input type="checkbox"/>	<input type="checkbox"/>	<input type="checkbox"/>
Vaste (kleding)kast(en)	<input type="checkbox"/>	<input type="checkbox"/>	<input type="checkbox"/>	<input type="checkbox"/>
Vast bureau	<input type="checkbox"/>	<input type="checkbox"/>	<input type="checkbox"/>	<input type="checkbox"/>
Spiegelwanden	<input type="checkbox"/>	<input type="checkbox"/>	<input type="checkbox"/>	<input type="checkbox"/>
Werkbank in schuur / garage	X	<input type="checkbox"/>	<input type="checkbox"/>	<input type="checkbox"/>

WOONVREUGDE
ZORGT VOOR
WOONPLEZIER

	Blijft achter	Gaat mee	Kan worden overgenomen	N.v.t.
Sanitaire voorzieningen				
Badkameraccessoires	X	<input type="checkbox"/>	<input type="checkbox"/>	<input type="checkbox"/>
Toiletaccessoires	X	<input type="checkbox"/>	<input type="checkbox"/>	<input type="checkbox"/>
Schuifdeur met soft close	X	<input type="checkbox"/>	<input type="checkbox"/>	<input type="checkbox"/>
Overige: elektrische verwarmingsradiator	X	<input type="checkbox"/>	<input type="checkbox"/>	<input type="checkbox"/>
Overige zaken, te weten:				
Kapstok, spiegel en schoenkastje	X	<input type="checkbox"/>	<input type="checkbox"/>	<input type="checkbox"/>
Schilderijlijstjes – lampje meterkast	X	<input type="checkbox"/>	<input type="checkbox"/>	<input type="checkbox"/>
Kelder: elektriciteit incl. lampen, kasten + rekken	X	<input type="checkbox"/>	<input type="checkbox"/>	<input type="checkbox"/>
Over te nemen huur-of leasecontracten	<input type="checkbox"/>	<input type="checkbox"/>	<input type="checkbox"/>	<input type="checkbox"/>
	<input type="checkbox"/>	<input type="checkbox"/>	<input type="checkbox"/>	<input type="checkbox"/>
	<input type="checkbox"/>	<input type="checkbox"/>	<input type="checkbox"/>	<input type="checkbox"/>

WOONVREUGDE
ZORGT VOOR
WOONPLEZIER

Namens de verkoper willen wij u hartelijk danken voor de interesse die u heeft getoond voor zijn/haar woning. Voor vragen kunt u altijd bij ons terecht.

Alle door WOONVREUGDE en de verkoper verstrekte informatie moet

uitsluitend gezien worden als een uitnodiging tot nader overleg cq. tot het uitbrengen van een bod.

Indien er op de woning c.q. het perceel erfdienstbaarheden, kwalitatieve verplichtingen en/of andere bedingen rusten, gaan deze over op de koper en worden als bijlage behorend bij de koopakte gesteld, meestal in de vorm van het eigendomsbewijs. Behoudens nadere afspraken gelden de standaardregels, zoals deze voorkomen in de model koopakte, die is opgesteld door WOONVREUGDE.

De waarborgsom bedraagt 10% en dient te worden voldaan aan de notaris binnen de vastgestelde termijn (maximaal 5 weken na het sluiten van de koopovereenkomst).

Eventueel door de koper te maken voorbehouden (zoals het verkrijgen van een woonvergunning, hypotheek of hypotheekgarantie) worden alleen vermeld als deze in de onderhandelingen zijn afgesproken.

In de koopovereenkomst zal, indien van toepassing, worden opgenomen dat koper verklaart ermee bekend te zijn dat de onroerende zaak meer dan 15 jaar oud is, hetgeen betekent dat de eisen die aan de bouwkundige kwaliteit gesteld worden, lager kunnen liggen dan bij nieuwere objecten.

In een onroerende zaak kunnen asbesthoudende stoffen aanwezig zijn. Bij eventuele verwijdering van asbesthoudende materialen dienen op grond van milieuwetgeving speciale maatregelen te worden genomen. Verkoper is gevrijwaard voor alle aansprakelijkheid die uit de aanwezigheid van enige asbest in de onroerende zaak kan voortvloeien.

Het is verkoper en diens makelaar niet bekend dat zich in de grond van het perceel verontreinigde stoffen bevinden die het gebruik als wonen verhinderen. De kandidaat koper wordt desgewenst in de gelegenheid gesteld op zijn/haar kosten een bodemonderzoek te laten uitvoeren.

Hoewel gestreefd is naar een zo zorgvuldig mogelijke weergave van de beschikbare gegevens, moet er van uitgegaan worden dat deze brochure slechts indicatief is. De gegevens (bedragen, jaartallen, omschrijvingen etc.) kunnen zijn verkregen door mondelinge overdracht. Een kandidaat koper heeft zijn eigen onderzoeksplicht naar alle zaken die voor hem van belang zijn. Verkoper stelt uitdrukkelijk dat een koopovereenkomst alleen tot stand komt als over alle hoofdzaken (zoals koopsom) en over de details (zoals oplevering) overeenstemming is bereikt en dit schriftelijk vastgelegd is in een koopakte die door koper en verkoper ondertekend is.

Uitnodiging

Koopakte

Waarborgsom/ bankgarantie

Ontbindende voorwaarden

Ouderdomsclausule

Asbest/ olietanks

Bodem

Voorbehouden

Deze documentatie is met zorg samengesteld. Mochten er toch onvolkomenheden in voorkomen dan kunnen daar geen rechten aan ontleend worden. Indien er meerdere kandidaten tegelijkertijd belangstelling tonen voor dit object kan de verkoper overgaan tot een schriftelijk biedsysteem met meerdere kandidaten. Alle rechten voorbehouden.

WOONVREUGDE
ZORGT VOOR
WOONPLEZIER

**HET BEGINT MET VERTROUWEN EN
HET EINDIGT MET WOONVREUGDE!**

STRANDWEG 80
3151 HV HOEK VAN HOLLAND
T +31(0)174 388 301
E INFO@WOONVREUGDE.NL
I WWW.WOONVREUGDE.NL

W O O N V R E U G D E . N L